

koyama healthcare group
social welfare corporation



naeba fukushikai



niigata saitama chiba



NAEBA

社会福祉法人 苗場福社会

自らが受けたいと思う 医療と福祉の創造

1. 個を大切にし、心を満たす医療・福祉の実現
2. よろこびと感動の共有
3. 地域社会との対話と交歓
4. 安定と健全な発展
5. 誇れる職場の創設



人として、人らしく、人のために。

私たちはいつも思っています。

「ありがとう」の言葉を頂く度に「こちらこそ、ありがとうございます」と。

日々のふれあいの中で多くを教えられ、励まされて、

おたがいが、おたがいの『生きる力』となっていることを実感し、うれしく思います。

これからも私たちは、一人ひとりの人格を尊重し、全力を尽くしてまいります。

人が人として、輝いて生きていくために…。

naebafukushikai 決算報告書等の情報開示

社会福祉法人 苗場福祉会を含む湖山医療福祉グループは、専門の会計士による財務諸表監査を受け、また、各施設においてISO認証を取得し、同認証取得後も定期的に監査を受け、サービスレベルの向上に努めております。



<http://naebafukushikai.com/blog/16329>



苗場福祉会は新潟県津南町の地に法人を設立しまして26年目を迎えました。津南町にご縁がありましたのは昭和63年に新潟県観光公社からスキー場を津南町に譲渡し南越後リゾート開発株式会社を設立したのがきっかけでございました。しかし平成2年津南町がリゾートより福祉の町づくりに重点施策を打ち出したことで父、湖山聖道理事長はその意を汲み社会福祉法人苗場福祉会を設立することになりました。苗場福祉会がここまで大きく成長、発展できましたことは地域の皆様に親しまれご支援いただいた証しだと思っております。

これからも法人の発展充実のため精一杯務めて参りますので今後ともどうぞよろしくお願い致します。

湖山医療福祉グループ 代表
社会福祉法人 苗場福祉会 理事長

湖山 泰成

1. 私達は、老人医療福祉の分野の顧客サービスにおいて地域No.1の施設をめざします。
2. 私達は、老人医療福祉を通じて、地域住民に親しまれ、信頼されて、地域で永続発展する施設づくりをめざします。
3. 私達は、老人医療福祉の分野で、これからも業界をリードするパイオニアとしての努力と挑戦を決しておこたりません。
4. 私達の最大のセールスポイントは、医療福祉サービスの質の高さであり、それを支えるのは職員一人ひとりの「こまやかな気配り、やさしい笑顔、まごころ込めたおつき合い」です。
5. 私達は、個人としてもチームとしても、高い目標に向かってチャレンジし、その実現を通じて、医療人・福祉人としての「生きがい、やりがい」を追い続けます。
6. 私達は、やりがいのある高い目標に向かってチャレンジし、努力を続け、そしてそれを実現する職員やチームをほめたたえ、高い評価をおくります。
7. 私達は、志をもって、努力を続ける若い職員に対して、惜しみない激励と支援をおくり、その成長を全面的にバックアップします。
8. 私達は、セクト主義・官僚主義・縄張主義を徹底的に排除し、特権意識やボス的な言動を許しません。
9. 私達は、過去の医療福祉の世界にありがちな閉鎖的で一方通行の指示命令が支配する職場の人間関係を打破して、開かれた建設的な議論を大切にし、明るく活力にあふれた職場を作っていきます。
10. 私達は、不断の努力を重ねることにより、その成果としての施設の業績が毎年毎年決して後退することなく、一步でも前進することを大切にします。

naebafukushikai 組織図

職員数：1,248名（男性 380名／女性 868名）

組織体系：津南事業部、十日町事業部、魚沼事業部、新潟・小千谷事業部、千葉事業部、埼玉事業部、法人管理部

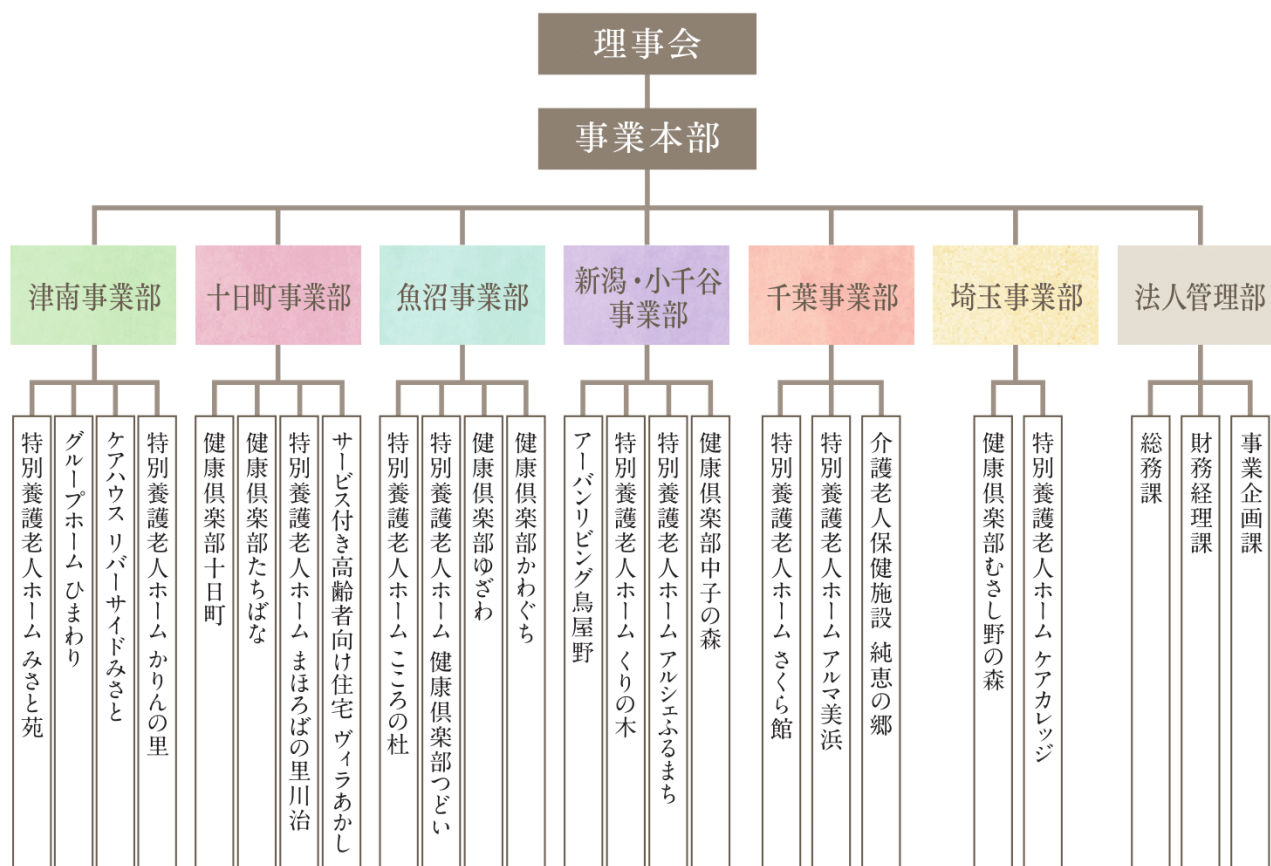

naebafukushikai 事業展開の規模

様々なサービスを展開することで地域の声にお応えしています。また、配食サービスでは安否確認を行ったり、学童保育を行うことで地域社会への貢献を考えた取り組みもしております。

サービス名	事業数	定員合計
入所系		
・介護老人保健施設	1	84
・ケアハウス	1	50
・住宅型有料老人ホーム	1	25
・特別養護老人ホーム	10	636
・短期入所(ショートステイ)	9	163
・グループホーム	11	186
・サービス付き高齢者向け住宅(特定施設入居者生活介護)	1	49
通所系		
・通所リハビリテーション	1	30
・デイサービス	12	353
・デイサービス(認知デイ)	3	27

サービス名	事業数	定員合計
複合		
・小規模多機能型居宅介護	3	79
訪問系		
・訪問入浴	2	
・訪問介護(ヘルパーステーション)	4	
・訪問リハビリテーション	1	
その他		
・居宅介護支援事業所	8	
・配食サービス	6	
・学童保育	1	
合計	75	1682

naebafukushikai 人財育成－こやまケア研究会

社会福祉法人 苗場福祉会の各施設は、お客様に対する集団的な処遇を一切廃止し、限りなくお一人おひとりに寄り添い、お年寄りが生きる希望や喜びを持ち続け、笑顔の中で生き生きと暮らせるようなケアを目指します。そのため、職員行動指針の4番である「こまやかな気配り、やさしい笑顔、まごころ込めたおつき合い」の体現を目指し、こやまケア委員会を設立しております。平成28年11月には、保険・医療・福祉にかかわるあらゆる職種の学習、研究活動を支援し、学識経験者並びに各関連機関との情報交換、交流、連携を通じて、医療・ケアの質の向上に寄与することをめざし、「チームケア学会」が創立されました。



登録商標している
「チームケア学会」ロゴ

[活動内容]

- こやまケア評価表に基づくグループ内の施設評価の実施（年1回）
- こやまケア法人内研究会の実施（年1回）
- こやまケア全国研究会の実施（年1回）
- チームケア学会の実施（年1回）
- お客様アンケートの実施、公表（年1回）
- 職員意識調査の実施（年2回）

上記の活動から上がってくるサービス向上のための課題を、分析・整理して具体的改善に各施設が取り組み、お客様より評価をいただきます。

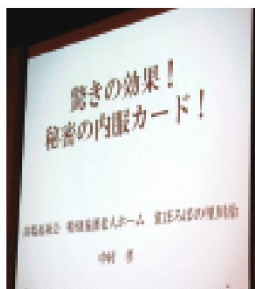

naebafukushikai 人財育成－資格取得支援「KOYAMA College」コヤマカレッジ



KOYAMA College エンブレム

湖山医療福祉グループの運営する介護福祉士の『実務者研修』講座。国家資格「介護福祉士」取得をバックアップします。

「KOYAMA College」は、「介護」を学んでこなかった方でも安心して資格取得できるように整備された受講費無料の介護福祉士実務者研修です。「KOYAMA College」では、職員は施設で仕事をしながら介護福祉士の資格取得に向けた勉強をすることができます。授業料はグループが全額負担をし、職員が仕事後に通学しやすいよう、施設に教室を併設した形で開講しています。

※法改正により「介護福祉士」の受験資格が2017年国家試験実施分より「実務者研修」の受講が必修化されました。なお、「実務者ルート」の場合、「3年の実務経験＋実務者研修修了」が必要です。

受講費無料
(グループが全額負担)

教室は職場
無理なく勉強できる

講師は先輩職員

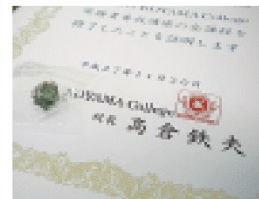

naebafukushikai 人財育成－研修制度

施設、法人そしてエリア毎、そしてグループ全体といった規模別研修体系、新人から管理者といった階層別研修体系、また職種別研修・部会といった職能別研修体系を展開するなど、職員が安心して成長できる研修制度を設けています。全施設におけるサービス向上を目指し、職員全員のレベルアップを図っています。

	法人研修	エリア研修	グループ研修
新人	・新入職員研修	・新入職員研修	・入職時・新入職員研修 ・FRESHER'S FES
中堅	・リーダー研修 ・階層別研修 ・テーマ別研修 ・ケア研修	・中堅職員 ケア研修	・5年次研修
リーダー	・新規施設 ケア研修	・昇格研修 ・サービス種別研修・部会 ・中途採用者研修	・職能別研修・部会 ・経営初級講座
役職者			・こやまケア トップマネジメント 研修
管理者			・経営基礎講座・管理者研修
ISO	・新規認証取得準備、フォローアップ研修 ・ISO内部監査員養成、フォローアップ研修		
KOYAMA College	・介護福祉士実務者養成講座		

●キャリアアップモデル

	1年目			5年目		10年目	15年目
介護職として入社した場合	介護職員	新人教育担当	副主任	主任	係長／副施設長	施設長	部長
相談員として入社した場合	介護職員		相談職員	新人教育担当	係長	課長	部長
専門職 (セラピスト、栄養士など)として入社した場合	専門職員	新人教育担当	副主任	主任	係長／副施設長	施設長	部長

※入社時の職種に関わらず、本人の希望と能力適性によってキャリアチェンジも可能です。

●手厚い人員配置で、質の高い介護サービスを

チームで協力しながら、それぞれの専門業務、介護に専念して仕事ができる環境です。無理のないシフトでゆとりをもって働くことができます。

月の公休日数	9～10日
月の残業時間	平均6.5時間
年間休日	112日

平均年齢	37.0歳
男女比	3:7

naebafukushikai 人財育成－先輩職員の声

それぞれの職種に就き、現場で働き始めたフレッシュな先輩職員に、現場の感想やどのような目標を持って頑張っているかを話してもらいました。



介護職

グループホーム深雪
(新潟・小千谷事業部 健康倶楽部小千谷中子の森内)
高崎健康福祉大学卒
H.Nさん(平成28年入職)

初めは、認知症の方との関わりが難しく大変でしたが、グループホームで生活を共にしていく事で、お客様の事を知り、一緒に笑い合えるようになりとても嬉しく日々感じています。もっと介護福祉の知識・技術を習得し、資格取得を目指して日々勉強していきます。



介護職

特別養護老人ホーム ケアカレッジ
(埼玉事業部)
新潟経営大学卒
O.Kさん(平成28年入職)

自分は大学で介護について全く勉強したことなく入職しました。正直、自分でもできるのか不安もありましたが座学や技術研修や先輩たちにお客様の特徴を教えて頂き不安はなくなりました。自分はいつもお客様の笑顔「ありがとう」という言葉に元気をもらっているのだからからは介護技術・知識の向上、お客様に元気を与えられる職員になりたいと思います。



相談員

特別養護老人ホームアルマ美浜
(千葉事業部)
淑徳大学卒
I.Tさん(平成28年入職)

初めは、介護の知識も乏しく不安もありましたが、研修や日々の業務の中で少しずつ身に付けていく事ができました。お客様の生活を支援する為に、これからも介護保険や医療面の知識の向上に努め、お客様が安心して過ごして頂ける様な環境を提供していきたいです。



調理師

特別養護老人ホーム まほろばの里川治
(十日町事業部)
北陸食育フードカレッジ卒
T.Mさん(平成27年入職)

お客様より「美味しかったよ」と笑顔で言ってくれるととても嬉しいです。調理技術を磨くと共に、お客様の事をもっと知り、食事やイベントでお客様の笑顔を増やしていきたいです。



管理栄養士

特別養護老人ホームこころの杜
(魚沼事業部)
実践女子大学卒
W.Yさん(平成28年入職)

入職後、お客様を知ることが大切になっています。日々の関わりを通してお客様からも「いつもごはんおいしいよ。」等の声を掛けてもらえるようになりました。地域や季節の食材を意識した食事の提供と、栄養ケアではお客様の状態に合わせた安心安全の食事を届けていきたいです。



セラピスト

特別養護老人ホームみさと苑
(津南事業部)
新潟保健医療専門学校卒
S.Iさん(平成29年入職)

お客様に「あなたにリハビリしてもらえてよかった」と言葉を頂くと、嬉しさと同時にもっとより良いリハビリを提供したいと強く感じます。お客様の身体はもちろん、心の支えになれる理学療法士を目指して日々の勉強を怠らず、技術や知識を身に付けていきたいです。

■ 苗場福祉会 新卒入職員数

■ 介護福祉系の学校・学部出身者
■ 介護福祉系以外の学校・学部出身者

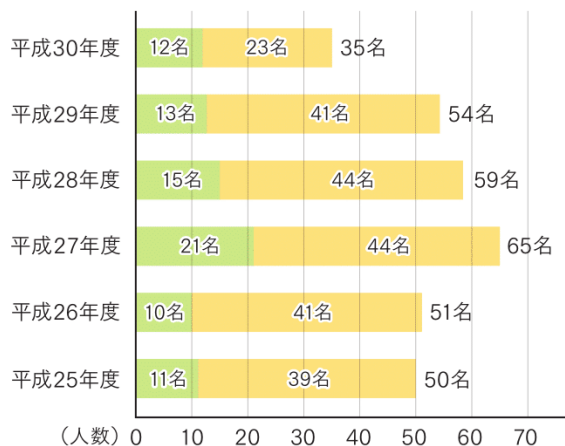

■ 苗場福祉会 職員職種別割合

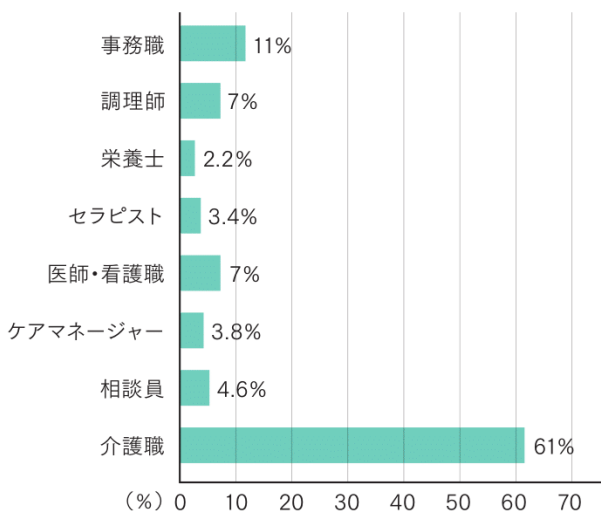

naebafukushikai 各施設所在地



津南事業部



●特別養護老人ホーム みさと苑



●グループホーム ひまわり



●ケアハウス リバーサイドみさと



●特別養護老人ホーム かりんの里

十日町事業部



●健康倶楽部十日町



●健康倶楽部たちばな



●特別養護老人ホーム まほろばの里川治



●サービス付き高齢者向け住宅 ヴィラあかし

魚沼事業部



●特別養護老人ホーム こころの杜



●特別養護老人ホーム 健康倶楽部つどい



●健康倶楽部ゆざわ



●健康倶楽部かわぐち

新潟・小千谷事業部



●アーバンリビング鳥屋野



●特別養護老人ホーム くりの木



●アルシェふるまち



●健康倶楽部中子の森

千葉事業部



●特別養護老人ホーム さくら館



●特別養護老人ホーム アルマ美浜



●介護老人保健施設 純恵の郷

埼玉事業部



●健康倶楽部むさし野の森



●特別養護老人ホーム ケアカレッジ

- A** 特別養護老人ホーム みさと苑 …………… P9、10
〒949-8202 新潟県中魚沼郡津南町大字芦ヶ崎乙317番地1 TEL 025-765-3400 FAX 025-765-2521
- A** グループホーム ひまわり …………… P10
〒949-8202 新潟県中魚沼郡津南町大字芦ヶ崎乙355番地 TEL 025-765-5330 FAX 025-765-5332
- A** 軽費老人ホーム・ケアハウス リバーサイドみさと …… P11
〒949-8202 新潟県中魚沼郡津南町大字芦ヶ崎乙355番地 TEL 025-765-5211 FAX 025-765-5219
- A** 特別養護老人ホーム かりんの里 …………… P12
〒949-8202 新潟県中魚沼郡津南町大字芦ヶ崎乙329番地1 TEL 025-765-3600 FAX 025-765-3333
- B** 健康倶楽部十日町 …………… P13
〒948-0006 新潟県十日町市四日町1332番地 TEL 025-752-7295 FAX 025-752-7296
- B** 健康倶楽部たちばな …………… P14
〒948-0302 新潟県十日町市仁田2311番地4 TEL 025-768-4877 FAX 025-768-4878
- B** 特別養護老人ホーム まほろばの里川治 …………… P15
〒948-0036 新潟県十日町市川治4525番地 TEL 025-761-7333 FAX 025-752-7811
- B** サービス付き高齢者向け住宅 ヴィラあかし …………… P16
〒948-0036 新潟県十日町市川治4525番地 TEL 025-757-5200 FAX 025-757-5206
- C** 特別養護老人ホーム こころの杜 …………… P17
〒949-6680 新潟県南魚沼市六日町1148番地1 TEL 025-770-1123 FAX 025-770-1124
- C** 特別養護老人ホーム 健康倶楽部つどい …………… P18
〒949-6680 新潟県南魚沼市六日町1141番地1 TEL 025-773-3555 FAX 025-773-3565
- D** 健康倶楽部ゆざわ …………… P19
〒949-6103 新潟県南魚沼郡湯沢町大字土樽151番地116 TEL 025-787-1101 FAX 025-787-1103
- E** 健康倶楽部かわぐち …………… P20
〒949-7513 新潟県長岡市西川口1247番地1 TEL 0258-89-4285 FAX 0258-89-4286
- F** アーバンリビング鳥屋野 …………… P21
〒950-0942 新潟県新潟市中央区小張木1丁目4番5号 TEL 025-281-6800 FAX 025-281-6555
- F** 特別養護老人ホーム くりの木 …………… P22
〒950-0865 新潟県新潟市中央区本馬越2丁目15番34号 TEL 025-278-8400 FAX 025-241-8401
- F** アルシェふるまち …………… P23
〒951-8063 新潟県新潟市中央区古町通13番町2900番5 TEL 0000-00-0000 FAX 0000-00-0000
- G** 健康倶楽部中子の森 …………… P24
〒947-0003 新潟県小千谷市大字蕪生乙1460番地1 TEL 0258-82-0880 FAX 0258-82-0822
- H** 特別養護老人ホーム さくら館 …………… P25
〒274-0063 千葉県船橋市習志野台5丁目36番11号 TEL 047-496-0270 FAX 047-496-0266
- I** 特別養護老人ホーム アルマ美浜 …………… P26
〒261-0005 千葉県千葉市美浜区稲毛海岸5丁目22番1号 TEL 043-216-4004 FAX 043-216-4114
- I** 介護老人保健施設 純恵の郷 …………… P27
〒260-0814 千葉県千葉市中央区南生実町590-1 TEL 043-305-0210 FAX 043-261-7555
- J** 健康倶楽部むさし野の森 …………… P28
〒359-1164 埼玉県所沢市三ヶ島5丁目1445番地7 TEL 04-2947-6060 FAX 04-2947-6071
- J** 特別養護老人ホーム ケアカレッジ …………… P29
〒359-1164 埼玉県所沢市三ヶ島5丁目1445番地6 TEL 04-2968-8035 FAX 04-2968-8037

特別養護老人ホーム みさと苑



〒949-8202 新潟県中魚沼郡津南町大字芦ヶ崎乙317番地1 TEL 025-765-3400
FAX 025-765-2521 E-mail misatoen@naebafukushikai.com

- 特別養護老人ホーム ●短期入所生活介護 ●デイサービス(一般型)
- 居宅介護支援事業所



利用者定員 入所…110名
通所…30名

施設概要 療養室(4人部屋7室、3人部屋19室、2人部屋1室、個室23室)、診察室、機能訓練室、談話室、食堂、浴室(特殊浴室・リフト浴室・一般浴室)、レクリエーションルーム、サービスステーション、洗濯室、デイルーム、厨房

開設年月日 平成6年4月1日 敷地面積 9,591.76㎡
延面積 4,770.44㎡ 構造規模 鉄骨造 2階建

介護老人保健施設みさと苑は平成6年に開設し、苗場福祉会発祥の施設として歴史を刻んでまいりました。施設の横には雄大な信濃川が流れ、四季折々の風景を映してくれます。



春の日の午後



つなんまつりにも積極的に参加して地域を盛り上げます。



納涼祭

たくさんのボランティアや地元の方がおいでになり、この地区での一大イベントとなっています。



デイサービス パワーリハビリ風景



グループホーム ひまわり



〒949-8202 新潟県中魚沼郡津南町大字芦ヶ崎乙355番地 TEL 025-765-5330
 FAX 025-765-5332 E-mail himawari@naebafukushikai.com

● デイサービス (共用型)



- 利用者定員** 2ユニット15名
 (第1ホーム…9名、第2ホーム…6名)
 認知症対応型通所介護…3名
- 施設概要** 居室(個室)、職員室、リビングルーム、
 玄関ロビー、トイレ、居間、食堂、台所、浴室、
 脱衣室、洗濯室、倉庫

開設年月日 平成13年3月1日
 延面積 587.79㎡
 敷地面積 ケアハウスリバーサイドみさと敷地に併設
 構造規模 木造平屋 1階建

グループホームひまわりは昔の農家をイメージした、梁が印象的な古民家風の建物です。地域との交流を大切にしながら、慣れ親しんだ造りの家で、花を植えたり、作物を育てたりとまるで自宅にいるような生活の場となっております。



軽費老人ホーム・ケアハウス リバーサイドみさと



〒949-8202 新潟県中魚沼郡津南町大字芦ヶ崎乙355番地 TEL 025-765-5211
FAX 025-765-5219 E-mail riverside.misato@naebafukushikai.com

● 特定施設入居者生活介護



利用者定員 50名
施設概要 居室1人用46室、居室2人用2室、余暇室、食堂、ゲストルーム、大浴場2、脱衣室2、露天風呂2、小浴室3、要介護者対応浴室、休憩室、相談室、宿直室、事務室、機能訓練室、厨房、ホール、多目的スペース、付設作業所

開設年月日 平成9年4月1日 敷地面積 7,720.46㎡
延面積 2,915.90㎡ 構造規模 鉄筋耐火造 2階建

ケアハウスは、自宅で独立した生活をおくるのが困難となった人のための施設です。原則として、手伝ってもらいながら自立できることが条件で身体機能の低下により、一人暮らしが不安な高齢者が入居する老人福祉施設です。60歳以上の方（夫婦でご利用される場合はどちらかが60歳以上）であれば入居することができます。



5月から11月にかけて、毎週土曜日（午前）に陶芸教室を行っております。秋には窯焼きを行ない、作品が完成となります。



温泉を引いた大浴場を完備しています。



特別養護老人ホーム かりんの里



〒949-8202 新潟県中魚沼郡津南町大字芦ヶ崎乙329番地1 TEL 025-765-3600
 FAX 025-765-3333 E-mail karin@naebafukushikai.com

- 特別養護老人ホーム ● 短期入所生活介護 ● デイサービス(一般型)
- 訪問入浴 ● ヘルパーステーション ● 配食サービス



利用者定員 地域密着型特別養護老人ホーム
 …29名

短期入所生活介護…10名
 デイサービス(一般)…25名

施設概要 居室(個室)39室、共同生活室、キッチン、
 浴室(特別浴室、リフト浴、家庭浴)脱衣場、
 トイレ、スタッフルーム、事務室、調理室、
 相談室、宿直室、食堂・機能訓練室

開設年月日 平成28年10月1日 敷地面積 3,496.48㎡
 延面積 2,134.59㎡ 構造規模 鉄筋コンクリート造
 3階建

かりんの里が大切にしていること 「わたしらしく あなたらしく」
 なじみの地域で安心して生活が続けられることを基本としながら支援していきます。他の入居者や地域との交流、家族や知人がいつでも集えるような空間、ふれあいを大切にします。一人ひとりの人格を尊重し全力を尽くしてまいります。人が人として、輝いて生きていくために…。



四季折々の風景や自然の光を全身で感じる事のできる生活空間です。



かりんの里では地元の米や野菜を食材とした食事を提供しています。
 (写真は在宅生活を支える配食サービス)



デイサービスセンター **かりん**
 かりん 訪問入浴
 ヘルパーステーション **あおぞら**

健康倶楽部十日町



〒948-0006 新潟県十日町市四日町1332番地 TEL 025-752-7295

FAX 025-752-7296 E-mail tokamachi@naebafukushikai.com

- デイサービス(一般型)
- デイサービス(認知症対応型)
- 配食サービス
- グループホーム



健康倶楽部十日町 1階

利用者定員 デイサービス(一般)…30名
デイサービス(認知)…12名

施設概要 相談室、一般入浴、特別浴室、脱衣室、食堂、
厨房、訓練室、介護教室、休憩室、トイレ、
職員室、ロッカー室、洗濯室、倉庫

グループホーム ゆきんこ 2階

利用者定員 2ユニット18名

施設概要 居室(個室)、職員室、リビングルーム、
玄関ロビー、トイレ、居間、食堂、台所、浴室、
脱衣室、洗濯室、倉庫

開設年月日 平成15年4月1日 敷地面積 1,430.50㎡
延面積 1,525.03㎡ 構造規模 鉄骨造 2階建

健康倶楽部十日町は、デイサービス、グループホーム、配食サービスを併設した施設です。
新潟県指定重要文化財のお寺と神社に隣接し、歴史ある暮らしやすい住宅街にあります。地域の皆さまに親しまれ、
気軽に足を運んで頂けるような施設を目指しております。

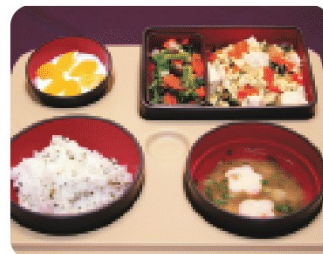

グループホーム ゆきんこ



健康倶楽部たちばな



〒948-0302 新潟県十日町市仁田2311番地4 TEL 025-768-4877

FAX 025-768-4878 E-mail tachibana@naebafukushikai.com

- デイサービス(一般型)
- 居宅介護支援事業所
- 配食サービス
- グループホーム



グループホーム みかん 1階

利用者定員 2ユニット18名
施設概要 居室(個室)、事務室、リビングルーム、トイレ、居間、食堂、台所、浴室脱衣室、洗濯室

健康倶楽部たちばな 2階

利用者定員 デイサービス(一般)…25名
施設概要 相談室、一般浴室、脱衣室、地域交流室、食堂、厨房、訓練室、トイレ、事務室、ロッカー室、洗濯室、倉庫

開設年月日 平成18年4月1日 敷地面積 2,152.63㎡
延面積 1,221.80㎡ 構造規模 鉄骨造 2階建

越後三山の雄姿を見渡しながらのリハビリ。カラオケ、レクリエーションでエンジョイできるデイサービス。春夏秋冬、贅沢な大自然を散策できるグループホーム。地域の方々も気兼ねなく訪れてくれる魅力たっぷりの複合施設です。お客様に喜んでいただき、地域に親しまれる施設を目指しています。



グループホーム みかん



特別養護老人ホーム まほろばの里川治



〒948-0036 新潟県十日町市川治4525番地 TEL 025-761-7333

FAX 025-752-7811 E-mail mahoroba@naebafukushikai.com

- 特別養護老人ホーム
- 短期入所生活介護
- デイサービス(一般型)
- 居宅介護支援事業所



利用者定員 特別養護老人ホーム…70名
短期入所生活介護…20名
デイサービス(一般)…30名

施設概要 居室(個室)、相談室、地域交流室、職員室、リビングルーム、玄関ロビー、トイレ、居間、食堂、台所、浴室脱衣室、洗濯室、倉庫、ロッカー室、会議室

開設年月日 平成24年5月1日 敷地面積 12,000.00㎡
延面積 4,792.51㎡ 構造規模 鉄骨造 2階建

「まほろば」とは素晴らしい場所、住みやすい場所という意味の日本の言語。「特別養護老人ホームまほろばの里川治」は、お客様及びご家族様、地域の皆様と共に住みやすい素晴らしい施設を目指します。



デイサービスセンター まほろばの里川治



サービス付き高齢者向け住宅 ヴィラあかし



〒948-0036 新潟県十日町市川治4525番地 TEL 025-757-5200

FAX 025-757-5206 E-mail akashi@naebafukushikai.com

● 特定施設入居者生活介護



サービス付き高齢者向け住宅 ヴィラあかし

利用者定員 サービス付き高齢者向け住宅…49名
施設概要 居室(個室)、相談室、健康管理室、研修室、地域交流室、多目的ホール、機能訓練室、玄関ロビー、配膳室、食堂、トイレ、浴室脱衣室、洗濯室、ロッカー室、職員室

法人管理部

施設概要 研修室(宿泊室)、多目的ホール

開設年月日 平成29年4月1日 敷地面積 2,254.56㎡
延面積 2,363.31㎡ 構造規模 鉄筋コンクリート造
3階建

「ヴィラ」とはイタリア語で郊外や田園にある別荘などの意味をさします。また、十日町市は「明石ちぢみ」が有名です。

自分が「住みたい・親に薦めたい住まい」を目指し、安心して楽しく過ごすことができ、暮らしを支えるサービスが身近にある安心感を届けます。

大規模な研修も行える広い多目的スペースを備え、新潟県から「認知症実践者研修」など委託を受けて実施するなど研修機能も備えた施設となっております。

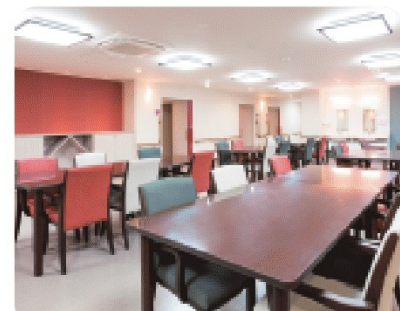
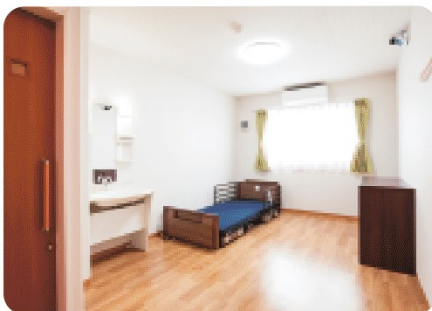

特別養護老人ホーム こころの杜



〒949-6680 新潟県南魚沼市六日町1148番地1 TEL 025-770-1123

FAX 025-770-1124 E-mail kokoronomori@naebafukushikai.com

- 特別養護老人ホーム ● 短期入所生活介護 ● 居宅介護支援事業所
- 訪問入浴 ● 配食サービス



利用者定員 入所…80名
短期入所生活介護…10名

施設概要 居室(個室)、相談室、地域交流室、職員室、リビングルーム、玄関ロビー、トイレ、居間、食堂、台所、浴室脱衣室、洗濯室、倉庫、ロッカー室

開設年月日 平成19年1月1日 敷地面積 4,372.00㎡
延面積 5,218.38㎡ 構造規模 鉄骨造 3階建 (一部4階)

「特別養護老人ホーム こころの杜」は、閑静な住宅街に建設された、周囲の環境に溶け込んだ外観の造りとなっています。近隣には魚野川の清流、四季を感じさせる坂戸山といった風光明媚な地域の中にあり、豊かな自然を感じることができます。また、私たちは、ユニットケアを通して「普通の暮らしの実現」を目標にお客様を支援していきます。



こころの杜 訪問入浴

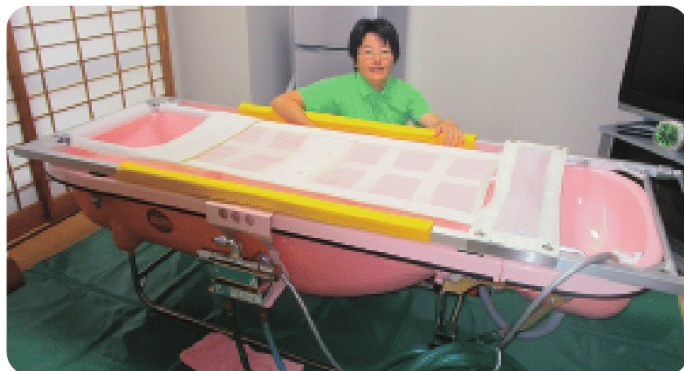

特別養護老人ホーム 健康倶楽部つどい



〒949-6680 新潟県南魚沼市六日町1141番地1 TEL 025-773-3555

FAX 025-773-3565 E-mail tsudo@naebafukushikai.com

- 特別養護老人ホーム ● 短期入所生活介護 ● デイサービス(一般型)
- デイサービス(認知症対応型) ● グループホーム



利用者定員 地域密着型特別養護老人ホーム…29名
短期入所生活介護〔空床利用型〕
デイサービス(一般)…30名
デイサービス(認知)…12名
グループホーム…2ユニット18名

施設概要 相談室、リビングルーム、多目的室、居室
(全個室)、配膳室、浴室、トイレ、洗濯室、
事務室、倉庫

開設年月日 平成23年3月1日 敷地面積 3,881.82㎡
延面積 2,179.98㎡ 構造規模 鉄骨造 2階建

「健康倶楽部つどい」は平成23年3月に特別養護老人ホームこころの杜のサテライト型施設としてこころの杜の隣にオープンしました。地域密着型の小規模特別養護老人ホーム、デイサービス、グループホームで構成された複合施設です。施設の所在は「愛」の兜で有名な直江兼統公生誕の地であり、施設からは坂戸城のあった坂戸山や魚野川が目の前に広がっています。お客様及びご家族、地域の皆様に愛され、頼られる施設作りと、お客様が住みなれた地域で生活を継続できるようにお手伝いしていきたく思います。



デイサービスセンター ポプラ

グループホーム 花水木



健康倶楽部ゆざわ



〒949-6103 新潟県南魚沼郡湯沢町大字土樽151番地116 TEL 025-787-1101
 FAX 025-787-1103 E-mail yuzawa@naebafukushikai.com

●小規模多機能型居宅介護 ●グループホーム



健康倶楽部ゆざわ 1階

利用者定員 登録定員…29名
 通所定員…15名
 宿泊…9名

施設概要 相談室、一般浴室、脱衣室、地域交流室、
 食堂、トイレ、事務室ロッカー室、洗濯室、
 倉庫

グループホーム 雪割草 2階

利用者定員 2ユニット18名

施設概要 居室(個室)、事務室、リビングルーム、トイレ、
 居間、食堂、台所、浴室脱衣室、洗濯室

開設年月日 平成20年4月1日 敷地面積 1,853.09㎡
 延面積 982.71㎡ 構造規模 鉄骨造 2階建

古くから温泉場としても良く知られ施設の近くには桜の名所である湯沢中央公園があり、春の訪れとともにベニヤマザクラのすばらしい景色が広がります。健康倶楽部ゆざわは町に唯一の地域密着型サービスの拠点であり、小規模多機能型居宅介護は「住み慣れた地域で安心して自分らしく暮らせる町」を目標に、お客様へ「通い」「訪問」「宿泊」を柔軟に組み合わせたサービスを提供します。



グループホーム 雪割草



健康倶楽部かわぐち



〒949-7513 新潟県長岡市西川口1247番地1 TEL 0258-89-4285

FAX 0258-89-4286 E-mail kawaguchi@naebafukushikai.com

● デイサービス(一般型) ● 配食サービス ● グループホーム



健康倶楽部かわぐち 1階

利用者定員 デイサービス(一般)…23名
施設概要 相談室、一般浴室、脱衣室、地域交流室、食堂、厨房、訓練室、トイレ、事務室、玄関ロビー、倉庫、ロッカー室

グループホーム さくら 2階

利用者定員 2ユニット18名
施設概要 居室(個室)、職員室、リビングルーム、トイレ、居間、食堂、台所、浴室脱衣室、洗濯室

開設年月日 平成18年12月1日 敷地面積 1,185.71㎡
 延面積 914.91㎡ 構造規模 鉄骨造 2階建

「健康倶楽部かわぐち」は老人デイサービス、グループホームで構成された小規模の複合型施設です。自然あふれる魚野川と信濃川の合流点、また、川口地区の医療福祉ゾーンの一画に位置しております。温かく思いやりのある福祉の街づくりをめざし、お客様が住みなれた地域で継続した生活ができるようにお手伝いします。



グループ
ホーム
さくら



アーバンリビング鳥屋野



〒950-0942 新潟県新潟市中央区小張木1丁目4番5号 TEL 025-281-6800

FAX 025-281-6555 E-mail urban-living@naebafukushikai.com

- デイサービス(一般型)
- 短期入所生活介護
- ヘルパーステーション
- 住宅型有料老人ホーム
- 居宅介護支援事業所



利用者定員 デイサービス(一般)…30名
短期入所生活介護…24名
有料老人ホーム…25名

施設概要 相談室、リビングルーム、居室(個室、4人部屋2室)、厨房、浴室、トイレ、洗濯室、事務室、倉庫

開設年月日 平成21年5月1日 敷地面積 1,911.87㎡
延面積 2,265.07㎡ 構造規模 鉄骨造 3階建

鳥屋野球場、交通公園、馬術場など環境に恵まれた、近隣の方々の散歩コースとしても親しまれている地域にあります。1階と2階には、デイサービス、ショートステイ、ヘルパーステーション、居宅介護支援事業所があり、在宅生活をトータルで支える機能を充実させてまいります。また3階は、当法人初めての取り組みであります有料老人ホームを開設させていただきました。



デイサービスセンター
アーバンリビング鳥屋野
アーバンリビング鳥屋野
ショートステイ
ヘルパーステーション とやの



特別養護老人ホーム くりの木



〒950-0865 新潟県新潟市中央区本馬越2丁目15番34号 TEL 025-278-8400
 FAX 025-241-8401 E-mail kurinoki@naebafukushikai.com

- 特別養護老人ホーム
- 短期入所生活介護
- 小規模多機能型居宅介護
- グループホーム



利用者定員 特別養護老人ホーム…29名
 短期入所生活介護…29名
 グループホーム…1ユニット9名
 小規模多機能型居宅介護…25名

施設概要 居室(個室)、相談室、事務所、地域交流スペース、厨房、ボランティア室、医務室、ケアステーション、喫茶コーナー、居間・食堂、浴室、脱衣室、トイレ、倉庫、洗濯室、ロッカー室

開設年月日 平成27年5月1日 敷地面積 3509.33㎡
 延面積 3425.01㎡ 構造規模 鉄筋コンクリート造
 3階建(一部4階)

特別養護老人ホーム「くりの木」では、地域の皆さまとの関わり合い支え合いながら、笑顔で暮らしていくためのお手伝いを行っています。充実の設備と細やかなサービスを通して、お客様にもそのご家族様にも気持ちの良い生活を送っていただけるよう、努めています。



小規模多機能型居宅介護 マロニエ
 ショートステイ くりの木
 グループホーム こもれびの家



特別養護老人ホーム アルシェふるまち



〒951-8063 新潟市中央区古町通13番町2900番地5 TEL 025-210-4135

FAX 025-223-5010 E-mail arche@naebafukushikai.com

●特別養護老人ホーム ●短期入所生活介護 ●グループホーム



利用者定員 入所…3ユニット29名
ショートステイ…1ユニット10名
グループホーム…2ユニット18名

施設概要 居室(個室)39室、共同生活室、キッチン、浴室(特別浴室、リフト浴、家庭浴)、脱衣室、トイレ、医務室、相談室、倉庫、宿直室、交流スペース、多目的ホール、談話コーナー、事務室

開設年月日 平成31年3月1日 敷地面積 2,750.52㎡
延面積 2,378.93㎡ 構造規模 鉄筋コンクリート造
3階建

「アルシェふるまち」は平成31年3月に湊小学校跡地の一部に開設を予定しております。地域の皆様の思い出がたくさんつまった大切な地で「この町で生まれて、この町で繋いで」をコンセプトに、近隣の方も参加できるカフェ行事や、地域の方が主催する体操教室などを開催し、相互交流の場として馴染んでいただける施設を目指します。

施設のイメージは「大きな船」です。「アルシェ」という名前も「方舟」を意味するフランス語が由来です。入所される方は船の大切な乗客、その安全安心を守り抜くのは船の乗員である「職員」の使命です。古い歴史のある湊町の中で、お客様、そのご家族、地域の皆様、そして職員が「アルシェふるまち」という船に乗って前へ進んでゆく…そんな思いがこめられています。

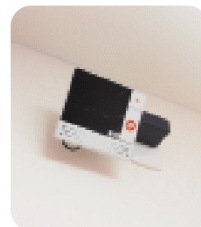

ショートステイ
アルシェふるまち
グループホーム 夕風

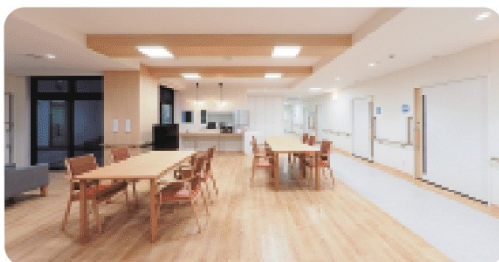

健康倶楽部中子の森



〒947-0003 新潟県小千谷市大字蕨生乙1460番地1 TEL 0258-82-0880

FAX 0258-82-0822 E-mail nakagonomori@naebafukushikai.com

- デイサービス(一般型)
- ヘルパーステーション
- 居宅介護支援事業所
- グループホーム
- 配食サービス
- 学童保育



健康倶楽部中子の森 1階

利用者定員	デイサービス(一般)…30名
施設概要	相談室、一般入浴、脱衣室、地域交流室、食堂、厨房、訓練室、トイレ、事務室

グループホーム 深雪 2階

利用者定員	2ユニット18名
施設概要	居室(個室)、職員室、リビングルーム、玄関ロビー、トイレ、居間、食堂、台所、浴・脱衣室、洗濯室、倉庫、ロッカー室

開設年月日 平成18年1月11日 敷地面積 3,260.65㎡
延面積 1,486.33㎡ 構造規模 鉄骨造 2階建

健康倶楽部中子の森は、地域に密着した小規模ですが、多機能性をもった施設です。

「自立支援、生活の継続性、地域貢献」がキーワードとなり、住み慣れたご自宅・地域で生活できることを目標にそれぞれのサービスが連携を取り合っています。法人で唯一の学童保育を隣地で行っています。

グループホーム 深雪



学童保育 中子の森 元気っ子クラブ



特別養護老人ホーム さくら館



〒272-0063 千葉県船橋市習志野台8丁目55番1号 TEL 047-496-0270

FAX 047-496-0266 E-mail sakurakan@naebafukushikai.com

●特別養護老人ホーム ●短期入所生活介護 ●デイサービス(一般型) ●グループホーム



利用者定員 入所…100名
短期入所生活介護…20名
グループホーム…2ユニット18名
デイサービス(一般)…40名

施設概要 居室(個室)、相談室、機能訓練室、職員室、リビングルーム、玄関ロビー、トイレ、居間、食堂、台所、浴室脱衣室、洗濯室、倉庫、ロッカー室

開設年月日 平成19年4月1日 移転年月日 平成30年3月1日
敷地面積 3,464.53㎡ 延面積 6,286.44㎡
構造規模 鉄筋コンクリート 陸屋根 5階建

さくら館は、平成30年3月に50床から100床に増床移転しました。お客様の安心安全な生活の確保はもちろんのこと、お客様とご家族様、さらに周辺住民の皆様との気軽な交流の場所としてご利用いただけるよう、様々な角度からアイデアを出し、広くご意見を求めながら、地域に根ざし、どなたからも親しみをもっていただけるような施設となるべく努めてまいり所存です。

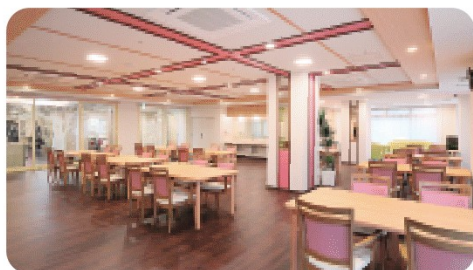

デイサービスセンター

さくら館

グループホーム さくら館



特別養護老人ホーム アルマ美浜



〒261-0005 千葉県千葉市美浜区稲毛海岸5丁目22番1号 TEL 043-216-4004
 FAX 043-216-4114 E-mail almamihama@naebafukushikai.com

●特別養護老人ホーム ●短期入所生活介護 ●デイサービス(一般型)



利用者定員 入所…80名
 短期入所生活介護…20名
 デイサービス(一般)…30名

施設概要 居室(個室)、相談室、事務室、エントランスホール、デイルーム、機能回復室、静養室、医務室、スタッフルーム、食堂、キッチン、浴室脱衣室、介護材料室、リネン庫、トイレ、洗濯室、職員休憩室、備品庫、更衣室、厨房

開設年月日 平成27年4月1日 敷地面積 4,000.02㎡
 延面積 4,840.96㎡ 構造規模 鉄骨造 3階建 (一部4階)

「特別養護老人ホーム アルマ美浜」は、海に近い閑静な住宅街に位置し、周辺環境に調和した造りになっております。異国情緒ただよステンドグラスや中庭がございます。アルマとはスペイン語で「心かよう」の意味を持ち、その名の通り人も心も行きかう施設づくりを目指しております。



デイサービスセンター
アルマ美浜

介護老人保健施設 純恵の郷



〒260-0814 千葉県千葉市中央区南生実町590番地1 TEL 043-305-0210
FAX 043-261-7555 E-mail sumienosato@naebafukushikai.com

● 介護老人保健施設 ● 通所リハビリテーション ● 居宅介護支援事業所



利用者定員 入所…84名
通所リハビリテーション…30名

施設概要 療養室、診察室、機能訓練室、談話室、食堂、浴室(特殊浴室・一般浴室)、レクリエーションルーム、サービスステーション、厨房、洗濯室、デイルーム、多目的室

開設年月日 平成16年10月1日 敷地面積 3,890.54㎡
延面積 3,529.31㎡ 構造規模 鉄骨造 3階建

当施設は千葉県の県庁所在地がある千葉市中央区に平成16年10月1日に湖山医療福祉グループでは初めての全個室84床、デイケア20名(その後30名に変更)の介護老人保健施設として開設いたしました。

常にお客様主体の質の高い介護サービスの提供を心がけ、地域に開かれた施設としてお客様のニーズにきめ細かく応える施設を目指し、在宅ケア支援の拠点となることを日々奮闘中です。

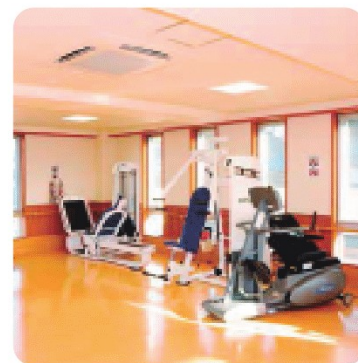

通所リハビリテーション

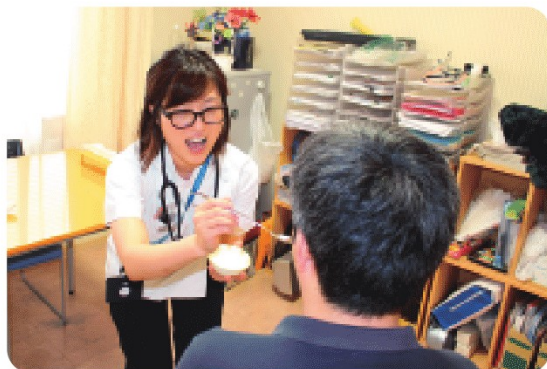

健康倶楽部むさし野の森



〒359-1164 埼玉県所沢市三ヶ島5丁目1445番地7 TEL 04-2947-6060

FAX 04-2947-6071 E-mail musashinonomori@naebafukushikai.com

- 小規模多機能型居宅介護
- グループホーム



健康倶楽部むさし野の森 1階

利用者定員 登録定員…25名
(通所定員…15名)(宿泊定員…9名)

施設概要 食堂・居間、台所、居室(個室)、浴室(一般浴槽・特殊浴槽)、脱衣室、トイレ、地域交流室、食堂・機能訓練室、静養室、事務室、倉庫

グループホーム ひばりの空 2階

利用者定員 2ユニット18名

施設概要 居室(個室)、食堂・居間、台所、浴室、脱衣室、トイレ、洗濯室、事務室、職員室、倉庫

開設年月日 平成26年4月1日 敷地面積 1,309.56㎡
延面積 1,153.48㎡ 構造規模 鉄骨造2階建

所沢市の西部に位置する三ヶ島地区に2014年4月に開設いたしました。施設の周辺には小学校・中学校・幼稚園等があり、積極的に地域・世代交流を行う中で、入居されるお客様だけでなく地域の皆様にも愛される施設を目指して参ります。



グループホーム ひばりの空



特別養護老人ホーム ケアカレッジ



〒359-1164 埼玉県所沢市三ヶ島5丁目1445番地6 TEL 04-2968-8035

FAX 04-2968-8037 E-mail carecollege@naebafukushikai.com

- 特別養護老人ホーム
- 短期入所生活介護
- デイサービス(一般型)
- 居宅介護支援事業所



利用者定員 入所…80名
短期入所生活介護…20名
デイサービス(一般)…30名

施設概要 居室(個室)、共同生活室、相談室、地域交流室、医務室、食堂・機能訓練室、浴室、脱衣室、洗濯室、トイレ、厨房、フリークライミングボード、会議室、事務室、職員室、倉庫

開設年月日 平成26年10月1日 敷地面積 2,999.92㎡
延面積 4,975.63㎡ 構造規模 鉄骨造 3階建

所沢市の西部、お茶畑が広がる三ヶ島の土地に2014年10月開設いたしました。施設内にクライミング施設を有することで、高齢者施設としてだけでなく、地域における多世代交流の場としての役割も担っていきたくと考えております。ご自宅を離れてもご自宅と同様に、また、地域の一員として過ごして頂けるよう、お客様がいつまでもご自分らしい生活が継続できるよう支援して参ります。



デイサービスセンター
ケアカレッジ



大学

青山学院大学
秋田大学
亜細亜大学
浦和大学
植草学園大学
大妻女子大学
神奈川工科大学
金沢大学
鎌倉女子大学
岐阜女子大学
京都女子大学
国立音楽大学
群馬医療福祉大学
敬和学園大学
健康科学大学
国士舘大学
駒沢大学
相模女子大学
実践女子大学
十文字学園女子大学
淑徳大学
城西国際大学
城西大学
女子栄養大学
仁愛大学
駿河台大学
聖学院大学
清泉女子大学
西武文理大学
仙台大学
創価大学
大正大学
高崎健康福祉大学
千葉工業大学
千葉商科大学
中央大学
帝京平成大学
天理大学
東海大学
東京家政学院大学
東京聖栄大学
東京成徳大学
東京福祉大学(学校法人慈慶学園)
東京未来大学
東北福祉大学
東洋大学
富山国際大学
富山大学
長岡造形大学
長岡大学
長野大学
新潟医療福祉大学・大学院
新潟経営大学
新潟県立大学
新潟産業大学
新潟青陵大学
新潟リハビリテーション大学/大学院
日本福祉大学
日本医療科学大学
日本大学
人間総合科学大学

白鷗大学
文京学院大学
文教大学
平成国際大学
法政大学
明星大学
山梨英和大学
山梨県立大学
立教大学
立正大学
流通経済大学
麗澤大学
和洋女子大学

短大

会津大学短期大学部
植草学園短期大学
浦和大学短期大学部
大妻女子大学短期大学部
共栄学園短期大学
岐阜市立女子短期大学
群馬医療福祉大学短期大学部
実践女子短期大学
女子栄養大学短期大学部
聖徳大学短期大学部
中京学院大学中京短期大学部
戸板女子短期大学
東京経営短期大学
新潟青陵大学短期学部

専門学校

アップルススポーツカレッジ
江戸川大学総合福祉専門学校
大泉保育福祉専門学校
大川学園医療福祉専門学校
太田医療技術専門学校
大原情報医療専門学校(新潟校)
大原簿記公務員専門学校
小倉リハビリテーション学院
柏調理師専門学校
看護リハビリ新潟保健医療専門学校
北里大学保健衛生専門学校
北日本医療福祉専門学校
群馬社会福祉専門学校
京葉介護福祉専門学校
国際映像メディア専門学校
国際こども・福祉カレッジ
国際調理製菓専門学校
国際ホテルプライダル専門学校
埼玉福祉専門学校
シェフパティシエ専門学校
上越保健医療福祉専門学校
信州医療福祉専門学校
西武学園医学技術専門学校
西武調理師専門学校
晴陵リハビリテーション学院
千葉情報経理専門学校
中央介護福祉専門学校
東京福祉専門学校
東京リゾート&スポーツ専門学校
長岡介護福祉専門学校あゆみ
長岡看護福祉専門学校

新潟こども医療専門学校
長岡こども・医療・介護専門学校
長岡こども福祉カレッジ
長岡情報ビジネス専門学校
成田国際福祉専門学校
新潟医療福祉カレッジ
新潟会計ビジネス専門学校
新潟公務員法律専門学校
新潟情報専門学校
新潟調理師専門学校
新潟デザイン専門学校
新潟ビジネス専門学校
新潟リハビリテーション専門学校
日本アニメ・マンガ専門学校
日本こども福祉専門学校
服部栄養専門学校
華学園栄養専門学校
華調理製菓専門学校
北陸食育フードカレッジ
北陸福祉保育専門学院
前橋医療福祉専門学校
武蔵野栄養専門学校
八千代リハビリテーション学院
悠久山栄養調理専門学校
早稲田速記医療福祉専門学校

高校

鹿児島城西高等学校
埼玉県立狭山経済高等学校
埼玉県立狭山緑陽高等学校
埼玉県立誠和福祉高等学校
埼玉県立所沢商業高等学校
埼玉県立所沢中央高等学校
埼玉県立飯能高等学校
埼玉県立飯能南高等学校
埼玉県立日高高等学校
千葉県立泉高等学校
千葉市立高等特別支援学校
千葉県立横橋高等学校
千葉県立佐倉西高等学校
千葉県立船橋北高等学校
千葉県立船橋高等学校
千葉県立船橋古和釜高等学校
千葉県立松戸矢切高等学校
帝京長岡高等学校
東京学館船橋高等学校
新潟県立小千谷西高等学校
新潟県立小出特別支援学校川西分校
新潟県立塩沢商工高等学校
新潟県立津南中等教育学校
新潟県立新潟北高等学校
新潟県立新潟向陽高等学校
新潟県立新潟翠江高等学校
新潟県立十日町高等学校
新潟県立十日町総合高等学校
新潟県立西新発田高等学校
新潟県立八海高等学校
新潟県立堀之内高等学校
新潟県立安塚高等学校松野山分校
ヒューマンキャンパス高等学校

平成 5年 6月24日	社会福祉法人苗場福祉会設立登記 代表者／湖山聖道 新潟県中魚沼郡津南町大字芦ヶ崎乙317番地1
平成 6年 4月 1日	老人保健施設 みさと苑(津南町)開設 入所定員 70名 通所定員 20名
平成 9年 4月 1日	軽費老人ホーム・ケアハウス リバーサイドみさと(津南町)開設 老人福祉施設付設作業所開設(ケアハウス リバーサイドみさと内)
平成 12年 4月 1日	みさと苑 訪問入浴介護開始 みさと苑 居宅介護支援事業開始 みさと苑 新館増設 入所定員70名から100名へ増床 通所定員20名から45名へ増員
平成 13年 3月 1日	認知症対応型老人共同生活介護事業 グループホーム ひまわり開設
平成 14年 11月 1日	みさと苑 ユニットケア棟増築 入所定員100名から110名へ増床
平成 15年 4月 1日	健康倶楽部十日町開設
平成 16年 6月 1日	みさと苑 訪問介護事業 ヘルパーステーション「あおぞら」開始
平成 16年 9月10日	みさと苑 配食サービス開始
平成 16年 10月 1日	みさと苑 通所拡張 定員45名から50名に増員
平成 18年 1月11日	健康倶楽部中子の森(小千谷市)開設
平成 18年 4月 1日	健康倶楽部たちばな(十日町市【旧 川西町】)開設
平成 18年 12月 1日	健康倶楽部かわぐち(長岡市西川口【旧 川口町】)開設
平成 19年 1月 1日	特別養護老人ホーム こころの杜(南魚沼市)開設
平成 19年 4月 1日	特別養護老人ホーム さくら館(千葉県船橋市)開設
平成 20年 3月 1日	健康増進センター みさと(津南町)開設
平成 20年 4月 1日	健康倶楽部ゆざわ(湯沢町)開設
平成 21年 5月 1日	アーバンリビング 鳥屋野(新潟市)開設
平成 23年 3月 1日	特別養護老人ホーム 健康倶楽部つとひ(南魚沼市)開設
平成 24年 5月 1日	特別養護老人ホーム まほろばの里川治(十日町市)開設
平成 26年 4月 1日	健康倶楽部むさし野の森(埼玉県所沢市)開設
平成 26年 10月 1日	特別養護老人ホーム ケアカレッジ(埼玉県所沢市)開設
平成 27年 4月 1日	特別養護老人ホーム アルマ美浜(千葉県美浜区)開設
平成 27年 5月 1日	特別養護老人ホーム くりの木(新潟市)開設
平成 28年 10月 1日	特別養護老人ホーム かりんの里(津南町)開設
平成 29年 4月 1日	サービス付き高齢者住宅 ヴィラあかし(十日町市)開設 法人管理部所在地 新潟県十日町市川治4525番地へ移転
平成 29年 6月16日	理事長 湖山聖道 退任 理事長 湖山泰成 就任
平成 30年 3月 1日	特別養護老人ホーム さくら館(千葉県船橋市)リニューアルオープン
平成 30年 3月28日	介護老人保健施設 純恵の郷(千葉県中央区)を医療法人社団湖聖会より授受
平成 30年 4月 1日	介護老人保健施設みさと苑を特別養護老人ホームへサービス転換

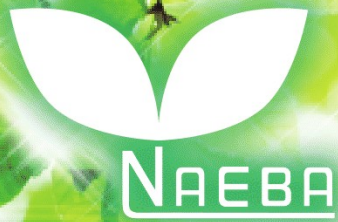

<http://naebafukushikai.com>

お問い合わせ先 

社会福祉法人 苗場福祉会 事業本部 法人管理部
〒948-0036 新潟県十日町市川治4525番地

TEL **025-761-7400**

URL <http://naebafukushikai.com>

