



Naeba

Vol.28

October.2021

ヴィラわか葉 8月1日OPEN!!

2021年
7月30日
竣工式



式次第

司会は看護師の
渡辺亜由美さん



小千谷市長
大塚昇一様
祝 辞



代表挨拶



株式会社新環境設計
代表取締役 萩原正之様 感謝状贈呈



協和建設株式会社
代表取締役 小宮山雄介様 感謝状贈呈



当日参加幹部 集合



ヴィラわか葉 職員集合

サービス付高齢者向け住宅ヴィラわか葉 施設長 星 孝子

2021年8月1日、小千谷市若葉町に市内で初めての「サービス付き高齢者向け住宅ヴィラわか葉」を開業させていただきました。(自立の方と特定のお客様合わせて50室) わか葉はホームセンター、大型スーパー、コンビニ、書店が隣接しておりお客様にとっても便利な立地条件となっております。一つ一つ芽を出した若葉が大樹へと成長し地域の皆様の安心拠点となり、毎日楽しく笑顔で暮らせる施設となるよう努力して参ります。今後ともどうぞよろしくお願い致します。





9月16日 チームケア学会

こやまケア運営委員会 研修チームリーダー
南雲 未来

2021年9月16日、17日の2日間にわたり、第6回チームケア学会が開催されました。

苗場福祉会は、8月2日に開催した法人内事例発表会に参加した22事例から9事例を選抜し、それぞれの事例研究を全国に向け発表してまいりました。

コロナ禍にある中で、これまで同様の集合開催には至りませんが、Zoomを活用した開催により、大勢が聴講できる環境となることで多くの職員に新たなケア等の学びの機会になったと感じています。

聖火リレーのトーチ 「お借りして」



十日町市の聖火リレーで力走された「特定非営利活動法人十いろ理事長 高橋愛様」のご厚意により、オリンピックトーチをお借りし展示することが出来ました。皆さん大変喜ばれ、とても良いお顔で記念撮影されました。



高橋様からの
メッセージです



特定非営利活動法人十いろ 理事長 高橋 愛様
聖火ランナーをさせて頂いたことは、私の生涯忘れられない思い出となりました。そこで、新型コロナウイルスの影響で家族とも中々会えないなど不自由な暮らしを強いられている施設でお暮らしの皆様と、この感動を少しでも分かち合い、元気になって頂けたらと思い、トーチを巡回する企画を考えました。

研修の実施状況

苗場福祉会では4月から9月に掛け、下記の研修が実施されました。

4月の新規卒業入職者を対象にした「新規採用者研修」「介護技術研修」をはじめ、フォローアップの研修も入職1年目から3年目と手厚く実施しております。

また、階層別研修にて役職に合わせた研修や昇格研修も実施しています。

福祉人・社会人として成長を望む方の入職をお待ちしています。



- 新規採用者研修
- 新規採用者介護技術研修
- 新規採用者フォローアップ研修
- 2年目研修
- 3年目研修
- グローアップ研修
- 副主任研修
- 主任研修
- 係長研修
- 施設長研修



【昇格研修】

- 副主任育成研修
- 主任育成研修
- 係長育成研修



社会福祉法人 苗場福祉会

組織図

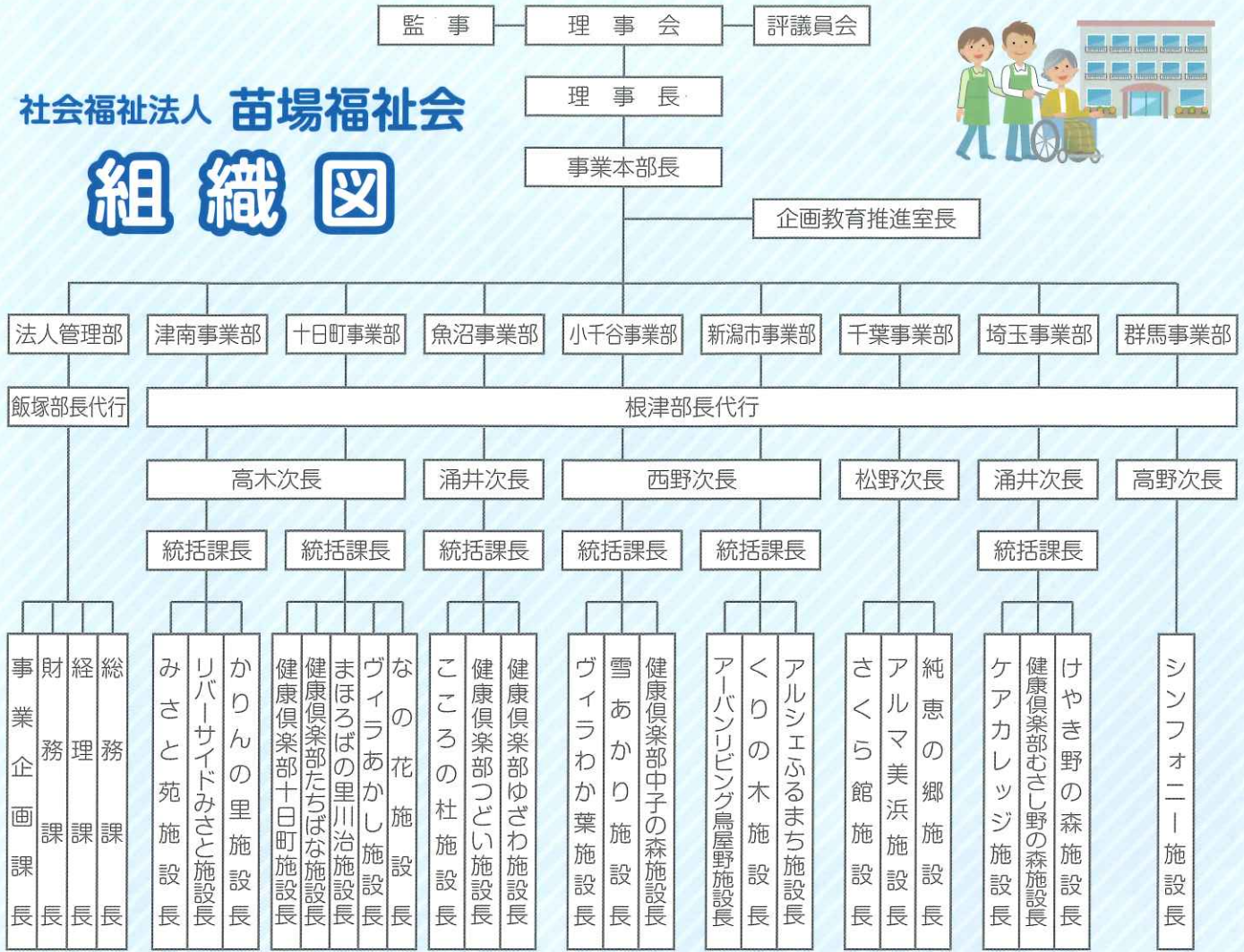

事業部長代行 根津佳代子
 「speed & charge & try」
 スピード感を持ち、エネルギーを蓄え、新しいことにトライしていく事に注力し邁進して参ります。

法人管理部長代行 飯塚千賀子
 「離見の見」を念頭に前進してまいります。

千葉事業部次長 松野和子
 さくら館のオープニングスタッフで入社してから14年が経ちました。今後も体力と気力の続く限り頑張ってお参ります。

群馬事業部次長 高野朋子
 群馬県高崎市に6月1日に特別養護老人ホームシンフォニー160床をオープンしました。
 職員自身の考える力、行動する力がシンフォニーの成長の鍵だと思っています。その力を発揮できるようサポートしていきたいと思っております。

魚沼・埼玉事業部次長 涌井一美
 看護師として苗場福祉会へ入社し、18年が経ちました。これまで出会った多くのお客様から学ばせて頂いたことを大切に、これから地域の皆様の為努力して参ります。

新潟市・小千谷事業部次長 西野一巳
 小千谷兼新潟市事業部次長の西野一巳と申します。「一歩でも前進する」ことを大切に日々精進して参ります。

津南・十日町事業部次長 高木陽子
 平成16年より苗場福祉会に入社し、在宅サービスを多く経験させて頂いております。今後も地域の方との交流を大切に、選ばれた施設作りを行って参ります。

新規施設続々!

総勢 1500名を超える法人に!

新潟県
小千谷市

10月1日開設
特別養護
老人ホーム **雪あかり**

入居定員95名 デイサービス30名



介護職員募集 ~あなたの笑顔でみんなを元気に!~

職 種 (常勤職員の募集となります。)

- ・介護職員…5名
(資格なし・経験なしの方も可。短時間勤務はご相談ください。)

給 与

- ・介護職員 (常 勤) ……177,000円~216,000円
- ・介護職員 (非常勤) ……時給900円~1,100円

資格手当

- ・介護福祉士…25,000円

入職サポート金を
支援いたします!!

- ・介護福祉士…250,000円
- ・介護福祉士以外の介護職員…150,000円

先着3名
(常勤に限る)

小千谷市元町10-1
お問い合わせ・採用担当:石沢

TEL.025-761-7400



開設
カレンダー

2021年

4月 5月 6月 7月 8月 9月 10月

21新卒
72名採用
22卒 説明会開催中

マイナビ 2022
学生のための就職情報サイト
エントリー受付中

4月1日開設 埼玉県 入間市
特別養護老人ホーム
けやき野の森
定員 入所100名、短期入所10名
〈お問い合わせ〉
埼玉県入間市
下藤沢1140-1
担当/中澤
TEL.04-2937-5400

6月1日開設 群馬県 高崎市
特別養護老人ホーム
シンフォニー
定員 入所160名
〈お問い合わせ〉
高崎市井野町
915-2
担当/高野
TEL.027-388-9110

8月1日開設 新潟県 小千谷市
サービス付き高齢者向け住宅
ヴィラわか葉
定員 入所50名
〈お問い合わせ〉
小千谷市若葉
1丁目14
担当/星
TEL.0258-86-5073

新たにSNS始めました♪

Instagram

友だち追加

全26施設の求人情報はこちら

新たにホームページ内に求人票を掲載しました。
こちらのページから直接応募することができ、スムーズに見学や面接の申し込みができます。

求人情報ページはこちらから



社会福祉法人 苗場福祉会

法人管理部 〒948-0036 新潟県十日町市川治4525番地 TEL.025-761-7400 FAX.025-761-7422
E-mail:contact@naebafukushikai.com Home page http://www.naebafukushikai.com
編集委員/村山 剛、石沢太志、佐藤恵子、涌井 卓、下八重朝美、森 秀彰、平野和美、荒井春香、池田修平、岡村昌幸



ホームページは
こちら